FOOT-BALL

Un nou match Juventus-Venus, o nouă partidă înverşunată

Roş-albaştrii vor reedita formidabilul joc dela 27 Martie ?

Intâlnirea se dispută astăzi pe arena Venus

Astăzi după amiază, arena Venus va găzdui o nouă partidă „tare", mai ales că este vorba de reeditarea unui joc de cupă. E vorba, desigur, de întâlnirea de mare tradiţie Juventus-Venus, într'o nouă ediţie, de campionat.

Această partidă se bucură de toate atout-urile care pot asigura un spectacol „mare", plus nota specifică de campionat, în cadrul căreia se dispută jocul.

Este inutil, credem, să mai arătăm dece acest match prezintă maximum de interes. Oricine îşi mai aduce aminte de memorabila partidă dela 27 Martie când terenul din Splai a fost teatrul celei mai înverşunate bătălii din ultimii 3 ani. Formidabila partidă pe care a făcut-o Juventus şi extraordinarul efort depus de Venus pentru a smulge în prelungiri victoria cu 3—1 sunt momente care nu pot fi uitate.

Aceiaşi actori, aceleaşi echipe se întâlnesc astăzi tot pe arena Venus, dar în cadrul diviziei naţionale A şi nu credem că ciocnirea va înşela aşteptările sportivilor.

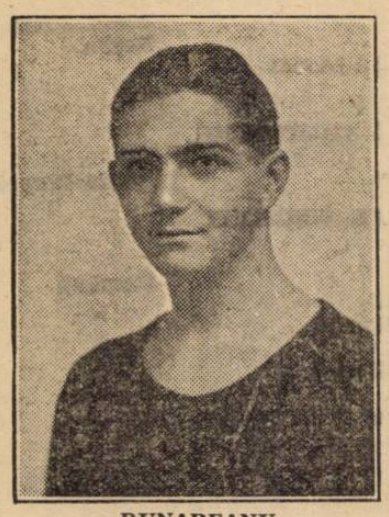

DUNAREANU

Nu trebue uitat că este o luptă pentru două puncte care contează mult. In special pentru Juventus, care este în plină campanie de depărtare de turneul de calificare. Pentru moment, roşalbaştrii sunt la locul 4 cu 14 puncte şi cu încă 5 matchuri de jucat. Dintre acestea, pe cel mai greu îl susţin astăzi contra Venusului.

Deci, e uşor de ghicit cu câtă voinţă vor lupta juventiştii pentru a obţine cele 2 puncte. Sigur că vor depune ambiţie mai mare decât la partida de cupă.

De altă parte însă, şi Venus vrea să câştige, în primul rând pentru a fi la pândă într'o eventuală defecţiune a Ripensiei şi în al doilea, pentru a se reabilita în urma eşecului de la Cluj. Ori, se ştie cu câtă înversunare luptă „negrii" când e vorba de salvarea prestigiului.

Formaţia pe care o vor alinia astăzi nu mai este cea dela Cluj.

SFERA

Pe aripa stângă îşi va face reintrarea valorosul jucător, Niculescu, care în campionatul trecut a fost uluitor în jocul cu Rapid. Se speră ca prin introducerea lui înaintarea să câştige în ceiace priveşte randamentul. Mijlocaş centru va juca Fieraru, care până acum a fost indisponibil ; mijlocaş stânga joacă Beffa în locul lui Gorgorin, care la Cluj a jucat foarte slab. Acest jucător trebuia mai de mult introdus în echipă.

Un pronostic este greu de dat. Mai ales că acum nu există nici posibilitatea prelungirilor.

Aşadar, Venus sau Juventus trebue să învingă în 90 de minute.

Cine însă, va părăsi terenul învingător ?

Credem că Venus, care-şi va regăsi efortul caracteristic pentru a înfrânge un adversar incomod pentru el.

Matchul va fi condus de d. dr. Teofil Moraru şi va începe la orele 16.30.

Iată formaţiile :

Juventus : **Ego Munteanu-Cotruţă, Dragomirescu-Petrescu, Braun, Brandabur-Oană, Korony, Dunăreanu, Palmer, Vaida.**

Venus: **Iordăchescu-Sfera, Albu-Bărbulescu, Fieraru, Beffa-Ploeşteanu, Bodola, Humis, Petea, Niculescu.**

Luni seara se va alcătui primul lot al juniorilor selecţionabili

In vederea alcătuirii reprezentativei de juniori a Capitalei, cei trei selecţioneuri desemnaţi de district îşi vor începe activitatea chiar de astăzi.

Matchul de deschidere la partida Venus-Juventus care se dispută în după amiaza zilei de astăzi, va fi furnizat de juniorii sus numitelor grupări.

Selecţioneurii vor urmări matchul de astăzi precum şi pe cele cari se dispută mâine, în urma cărora vor alcătui un raport.

Raportul va fi prezentat comisiei districtuale în şedinţa de Luni 11 crt. ,după care probabil că se va alcătui primul lot al selecţionaţilor. Acest lot va suferi modificări după fiecare etapă, când se vor prezenta rapoarte noui.

Lotul celor 20 de jucători cari vor fi încercaţi în matchul cu reprezentativa Ploeştului se va cunoaşte cu câteva zile înainte de Paşti.

Campionatul fiind pe sfârşite şi jucătorii epuizaţi

Anglia nu a putut obliga pe nimeni să facă deplasarea în Franţa

pentru a participa la campionatul mondial

Paris, 8 (Prin telefon dela corespondentul nostru).

In cercurile sportive franceze şi în special în rândurile membrilor comitetului organizator al Cupei mondiale, refuzul Angliei de a participa în turul final al acestei competiţiuni, a produs o mare deziluzie.

In urma răspunsului negativ al Argentinei şi neparticipărei Austriei, situaţia încasărilor fiind în mare măsură compromisă, organizatorii sperau să compenseze aceste „dezertări" prin participarea Angliei.

Cum însă campionatul englez e pe sfârşite iar jucătorii epuizaţi, F. A. şi-a motivat refuzul pe acest considerent, prevăzând în răspun scă nu poate obliga nici un jucător să facă parte din echipa naţională.

Deasemeni în matchul cu Germania dela 15 Mai, din aceleaşi motive, Anglia nu va putea alcătui cea mai bună formaţie.

Sub spectrul turului calificărei

SPORTUL STUDENŢESC

va lupta mâine pe terenul din Splai cu

UNIVERSITATEA DIN CLUJ

Sportul Studenţesc se întâlneşte mâine după amiază cu Universitatea.

Se întâlnesc două echipe tinere care îşi apără cu ultima energie culorile. Bucureştenii se bazează pe o tehnică avansată, în tmp ce clujenii luptă cu elan. Totdeauna partidele în cari s'au întâlnit echipe de acest gen, au dat loc la lupte personale cu faze spectaculoase.

Situaţia în clasament a adversarilor de mâine nu este liniştitoare pentru conducătorii celor două cluburi. Sp. Studenţesc se găseşte la locul şase cu 12 puncte, iar Universitatea la locul cinci cu 14 puncte însă cu o partidă mai mult jucată; aşa că mâine sau vor avea acelaş număr de puncte sau Universitatea se va distanţa.

Pericolul turneului de calificare îi face să lupte cu mai multă ambiţie fiecare căutând să scape.

Matchul se va disputa pe arena Venus, arbitrajul fiind încredinţat d-lui Mity Niculescu.

Pe lângă Bogdan,

au mai primit servicii la C. F. R. Păcuraru şi Lengheriu

Pe lângă Bogdan, au mai obţinut post la C. F. R., în birourile atelierelor Griviţa, Lengheriu şi Păcuraru.

Protestele lui Bogdan au avut triplu efect.

Jocurile amicale de Duminică

Districtul de football Bucureşti a aprobat pentru Duminică următoarele jocuri amicale:

Gloria (jun.) — Universul, teren Stadion ora 13.

Vergu (rez.) — Textila Delea Veche, teren Titanii ora 9.

C. A. B. (rez) — F. C. Suter, teren Arsenal ora 9.

Patria înaintea tuturor

MUELLER extremul dreapta al Hungariei, care e austriac nu va juca Duminică în derbyul FERENCSVAROŞ-HUNGARIA

Müller, cunoscutul interdreapta al Hungariei — care este cetăţean austriac, — nu va putea juca în echipa sa, deşi aceasta susţine cea mai importantă partidă din campionatul actual — (derbyul Hungaria - Ferencvaros) — fiind nevoe să voteze la plebiscitul din Viena.

Azi la Londra

Anglia-Scoţia

în cadrul Cupei Imperiului Britanic

Pe stadionul Wembley de lângă Londra se desfăşoară astăzi tradiţionala întâlnire dintre Anglia şi Scoţia.

Echipele vor prezenta următoarele formaţiuni :

ANGLIA: Woodley-Sprouston, Hapgood-Willigham, Cullis, Copping-Matthews, Hall, Fenton, Stephenson, Bastin.

SCOŢIA: Cumming-Anderson, Beattie-Shankley, Smith, Brown, Milne, Walker, O'Donnell, Mutch şi Reid.